

28. Lotti

Si presenta spesso la necessità di compiere la stessa operazione su più di un Articolo per volta. I lotti non sono altro che raggruppamenti di Articoli Univoci che possono essere trattati, in fase operativa, come un unico nuovo Articolo e quindi possono venire individuati attraverso la lettura di un unico nuovo Codice a Barre. I Lotti possono essere utilizzati nelle seguenti operazioni:

- Realizzazione di KIT composti da Articoli in Vendita al Dettaglio
- Raggruppamenti di Articoli per la costituzione anticipata di DDT
- Raggruppamenti di Articoli per la Vendita all'Ingrosso

Un lotto è identificato da un proprio Codice a Barre il cui prefisso di 3 numeri è stabilito nella Tabella dei Barcode. Il procedimento per creare un Lotto di Articoli è il seguente:

Creazione di un nuovo Lotto

Utilizzando il pulsante [Nuovo] il sistema genera innanzi tutto il Codice a Barre al quale si farà riferimento per l'individuazione di tutti gli elementi che lo compongono.

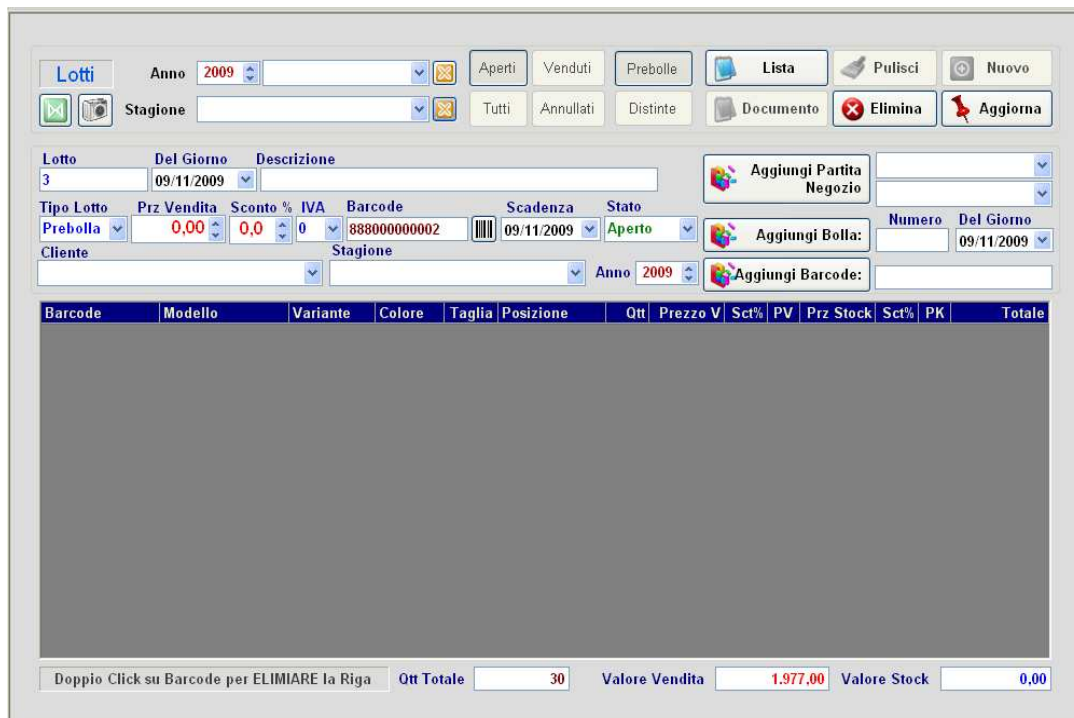

Barcode	Modello	Variante	Colore	Taglia	Posizione	Qtà	Prezzo V	Sct% PV	Prz Stock	Sct% PK	Totale
Doppio Click su Barcode per ELIMINARE la Riga											

Nell'esempio il Codice a Barre generato per il nuovo lotto è 888000000002 ed il pulsante di stampa del Barcode è già disponibile per avviare la stampa del codice di riconoscimento.

L'Utente può inserire per ogni nuovo Lotto le seguenti informazioni aggiuntive:

- Descrizione
- Tipo di Lotto
 - Prebolla
 - Distinta
- Cliente Associato
- Stagione e Anno di appartenenza
- Data di Scadenza

La **Descrizione** è libera e può essere utilizzata per verificare la giusta identificazione nel momento dell'utilizzo.

Il Lotto può appartenere al Tipo **Prebolla** e quindi, può essere utilizzato per velocizzare la formazione dei documenti di trasporto che saranno redatti semplicemente leggendo il codice a barre del Lotto anziché quello dei singoli Barcode che lo compongono.

Il Tipo **Distinta** invece, si utilizza quando il Lotto viene costituito per formare un Articolo composto, una sorta di *KIT* che può essere venduto ad un prezzo diverso dalla somma dei prezzi di ogni componente.

Per comporre un Lotto, è possibile procedere in 3 diverse modalità:

- Aggiungere Articoli appartenenti ad una determinata Partita
- Aggiungere Articoli appartenenti ad un determinato DDT di carico
- Aggiungere singolo Codice a Barre Identificativo.

Supponiamo ora di voler comporre il Lotto con tutti gli Articoli appartenenti alla bolla di carico numero 251035 del 05/11/2009:



Il pulsante **[Aggiungi]** individua i 30 Codici a Barre appartenenti al DDT indicato e li marca come appartenenti al Lotto 888000000002.

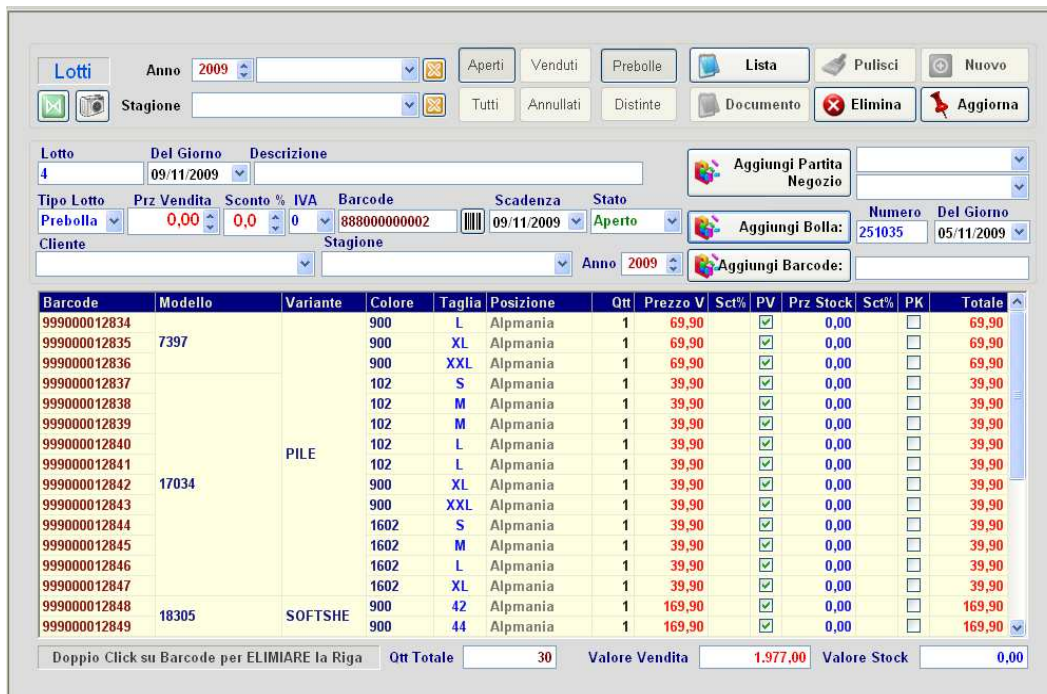

Al Lotto appena creato è possibile aggiungere altri componenti utilizzando uno qualsiasi dei metodi di selezione descritti. Inoltre è possibile eliminare un elemento selezionando il Codice a Barre che si intende togliere dalla lista.

E' importante notare che esiste la possibilità di dare all'intero Lotto un Prezzo di Vendita ed uno Sconto percentuale.

Il prezzo di Vendita può essere utilizzato nel caso in cui il Lotto sia del Tipo *Distinta* e quindi sia stato realizzato per comporre un KIT da porre in vendita.

Lotti destinati alla Vendita (KIT)

Shop_Net prevede l'utilizzo dei Lotti per creare insiemi di Articoli da vendere in blocco come se si trattasse di un unico Articolo.

Per creare uno di questi *KIT* è necessario creare un nuovo Lotto utilizzando la procedura descritta sopra e assegnare al Lotto creato i Codici a Barre dei pezzi che lo compongono. E' necessario tenere presente che un *KIT* non può essere composto da Articoli Generici.

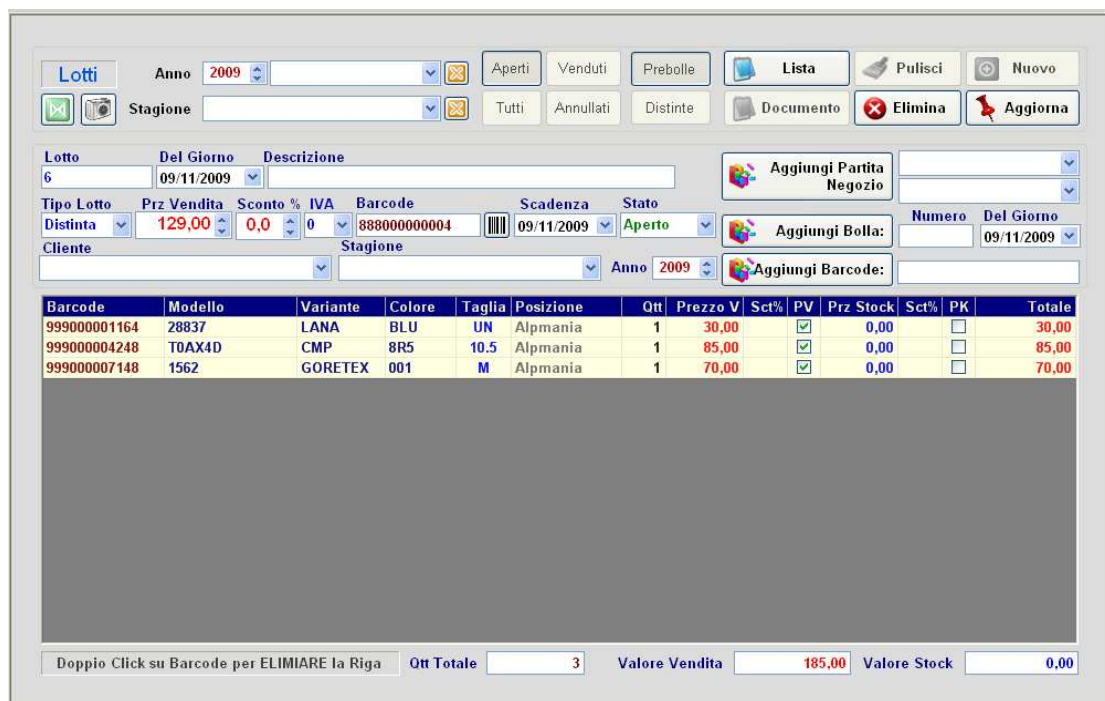

Barcode	Modello	Variante	Colore	Taglia	Posizione	Qty	Prezzo V	Sct%	PV	Prz Stock	Sct%	PK	Totale
999000001164	28837	LANA	BLU	UN	Alpmania	1	30,00		<input checked="" type="checkbox"/>	0,00		<input type="checkbox"/>	30,00
999000004248	T0AX4D	CMP	8R5	10.5	Alpmania	1	85,00		<input checked="" type="checkbox"/>	0,00		<input type="checkbox"/>	85,00
999000007148	1562	GORETEX	001	M	Alpmania	1	70,00		<input checked="" type="checkbox"/>	0,00		<input type="checkbox"/>	70,00

Doppio Click su Barcode per ELIMINARE la Riga Qtte Totale: 3 Valore Vendita: 185,00 Valore Stock: 0,00

Nell'esempio abbiamo creato un *KIT* composto da 3 Articoli il cui valore totale alla vendita è di 185 euro e abbiamo stabilito che il prezzo di vendita dell'intero KIT sarà di 129 euro.

Le ragioni per le quali può essere utile creare dei KIT possono essere molteplici e sono strettamente legate alle strategie commerciali che l'utente intende intraprendere, ma il sistema si presta per essere utilizzato agli scopi più diversi e quindi a soddisfare anche le necessità più complesse.

Quando in fase di Vendita al Dettaglio (Versione Client) si legge un Codice a Barre che identifica un Lotto, tutti i pezzi che costituiscono il Lotto vengono posti in vendita per lo stesso scontrino e verrà imposto il Prezzo di Vendita del Lotto sul Totale.

Lotti destinati alla composizione di DDT o Vendita all'Ingresso

In fase di costituzione di un Documento di Trasporto e di una Fattura Accompagnatoria per la Vendita all'Ingresso, può essere utile acquisire un gruppo di Articoli appartenenti allo stesso Lotto semplicemente leggendo il codice identificativo.

Nell'esempio si vuole trasferire tutta la merce identificata con il Lotto 888000000002 nel Magazzino 000. Invece di leggere ogni singolo Codice a Barre degli Articoli appartenenti al Lotto è sufficiente leggere quello del Lotto per ottenere il carico dell'intero gruppo:

Descrizione	Modello	Variante	Colore	Taglia	Barcode	UMV	Quantità	Prezzo UN	Sct%	Totale
Mn Alpago DST Pant	18641	CMP	900	50	999000012850	Nr	1	99,90	0	99,90
			7500	48	999000012851	Nr	1	99,90	0	99,90
			7500	50	999000012852	Nr	1	99,90	0	99,90
			7910	50	999000012853	Nr	1	99,90	0	99,90
			102	S	999000012837	Nr	1	39,90	0	39,90
Mn Baobab PL Pulli	17034	PILE	102	M	999000012838	Nr	1	39,90	0	39,90
			102	M	999000012839	Nr	1	39,90	0	39,90
			102	L	999000012840	Nr	1	39,90	0	39,90
			102	L	999000012841	Nr	1	39,90	0	39,90
			900	XL	999000012842	Nr	1	39,90	0	39,90
			900	XXL	999000012843	Nr	1	39,90	0	39,90
			1602	S	999000012844	Nr	1	39,90	0	39,90
			1602	M	999000012845	Nr	1	39,90	0	39,90
			1602	L	999000012846	Nr	1	39,90	0	39,90
			1602	XL	999000012847	Nr	1	39,90	0	39,90
Mn Pinar PTX pant	20795	PTX	900	52	999000012864	Nr	1	99,90	0	99,90

E' possibile aggiungere allo stesso documento più di un Lotto ed è possibile integrarlo con letture di Codici Identificativi di altri Articoli.

Il Lotto può essere utilizzato anche solo per preconstituire i DDT o le Fatture accompagnatorie ma anche per eseguire operazioni di Modifica di Massa.